



児童家庭支援センターかわわ



出張相談inふれあいの木

都筑区に住む0歳から18歳までの子どもを持つご家庭、子育て支援をしている方々が対象です。自身の事や子どものこと、今気がかりなことを話して今何ができるか一緒に考えましょう。

児童家庭支援センターかわわとは？

子育てにまつわる様々なこと（子どもにイライラしてしまう、不登校、家庭内/外での問題行動、配偶者とのコミュニケーションについて等）を相談員や保育士、心理士との話をする中で今何が起きているのか一緒に整理していきます。

出張相談日

- | | |
|-----------------------|---------------------------|
| ①5月12日（火）10:30～12:00 | ⑦11月10日（火）10:30～12:00 |
| ②6月9日（火）10:30～12:00 | ⑧12月8日（火）10:30～12:00 |
| ③7月14日（火）10:30～12:00 | ⑨2027年1月12日（火）10:30～12:00 |
| ④8月25日（火）10:30～12:00 | ⑩2027年2月9日（火）10:30～12:00 |
| ⑤9月8日（火）10:30～12:00 | ⑪2027年3月9日（火）10:30～12:00 |
| ⑥10月13日（火）10:30～12:00 | |

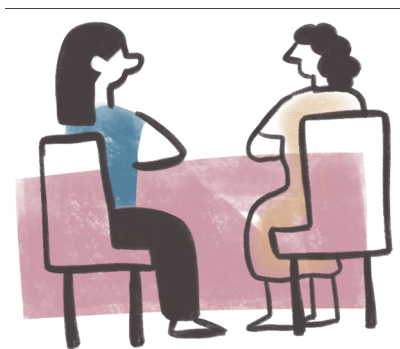

場所：ふれあいの木
（都筑区大丸1-24グッドタイムリビング横浜都筑1階）

予約不要。相談無料。秘密厳守いたします。

お問合せ

児童家庭支援センターかわわ
横浜市都筑区川和町967 川和児童ホーム内

TEL:045-938-5056

MAIL:jkawawa2410@chic.ocn.ne.jp